TECHE UDINE

MANOSCRITTI

# FONDO PRINCIPALE

## Manoscritto n. P_MSS_2559_024

*Nel Fondo Principale sono confluiti la maggior parte dei lasciti manoscritti pervenuti alla Biblioteca Civica «Vincenzo Joppi» nel corso del tempo: si tratta perciò di un fondo composito nel quale è possibile trovare manoscritti di argomento liturgico, scientifico, giuridico, botanico e altro.*

Collocazione:

**Biblioteca Civica "Vincenzo Joppi", Udine**
*https://www.techeudine.it/fondo-principale*
*https://www.sbhu.it/*

Veggiamici

Ricevo la vostra lettera qui pregiata il pregiato del quale vedrete volentieri che la vostra poesia è spettacolo il fatto compiuto, che farà circa il primo giorno d'agosto - Vuolsi che la poesia da Rondinelle nelle sue Fazioni mandovi quella già stampata nella Strenna Veggianese e quella riguardo analoga - Vi spedisco la felicissima poesia della Sposa Italica e una leggiadretta delle sue varie contiene una poesia Ballata che vi amico -

Così raggiungendo e salute

il vo affo amico
a Veggiamici

Pistoia 26/1836
6

ms 2559/24

Vogl amico

Avevo la vostra lettera già preparato il foglio [illegible] volentieri che la vostra poesia aspettasse il fatto compiuto, che però era il primo giorno d'agosto – Tutt'ora la poesia di Rondinelle nelle sue spalle mandovi quella già stampata nelle Memorie dell'oggetto e quello riguarda analoga – Vi spedisco la settima puntata della storia d'Italia e un foglietto delle ore vostre contiene una poesia Ballata del vostro amico –

Con ogni amicizia e rispetto

Milano 26/6 1836
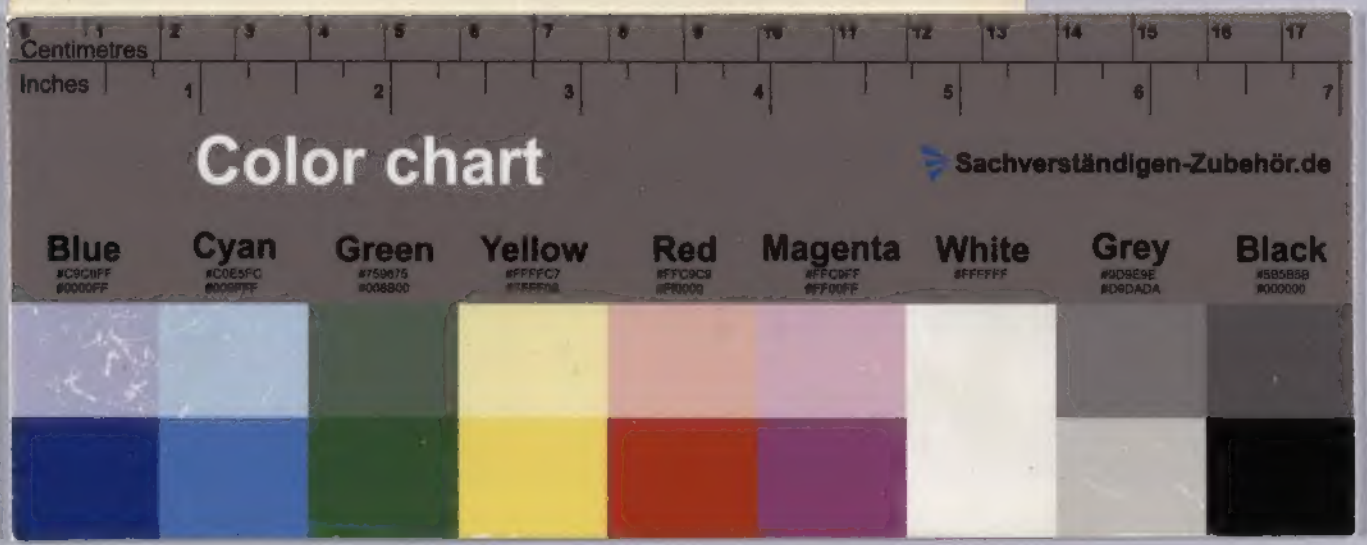
il vostro aff.mo amico
Grossi